CHODSKÝ ÚJEZD

ÚZEMNÍ PLÁN

ÚPLNÉ ZNĚNÍ PO VYDÁNÍ ZMĚNY Č.1

KONCEPCE USPOŘÁDÁNÍ KRAJINY

MĚŘÍTKO 1 : 5 000

SCHÉMA

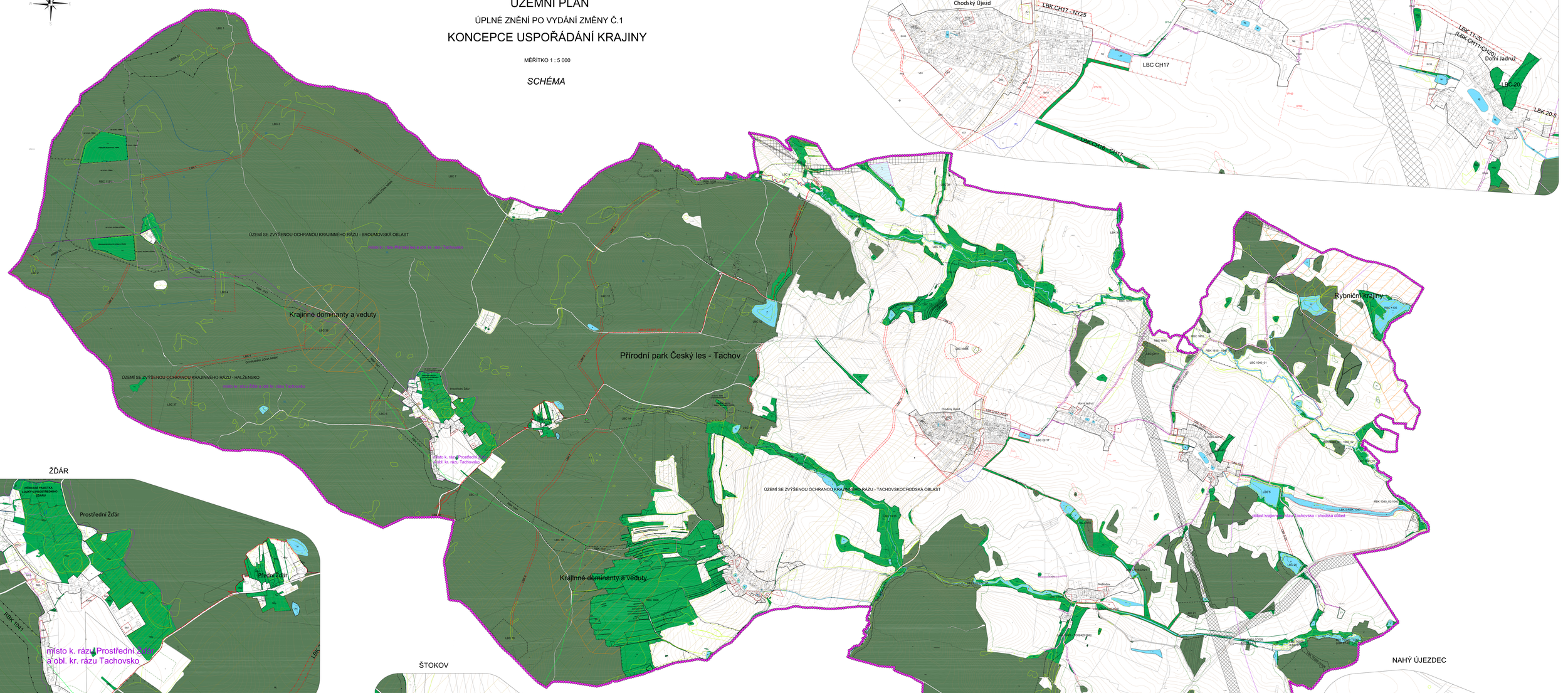

PLZEŇSKÝ KRAJ

Akce "Územní plán Chodský Újezd" byla spolufinancována z Programu stabilizace a obnovy venkova Plzeňského kraje 2016.

ZNĚNÍ NA O ZMĚNĚ(ZM) - ÚPLNÉ ZNĚNÍ ÚP CHODSKÝ ÚJEZD PO VYDÁNÍ ZMĚN Č.1	
VYDAVATEL SPRÁVNÍ ORGÁN	ZASTUPITELSTVO OBCE CHODSKÝ ÚJEZD
POŘADOVÉ ČÍSLO PLATNÉHO ZNĚNÍ ÚP	1
DATUM NABYTÍ ÚČINNOSTI POSLEDNÍ ZMĚNY ÚP	
JMÉNO A PŘÍJMENÍ, FUNKCE OPRÁVNĚNÉ OSOBY POŘIZOVATELE	MĚSTSKÝ ÚŘAD TACHOV - ODBOR VÝSTAVBY A ÚZEMNÍHO PLÁNOVÁNÍ ING. PAMPEŠOVÁ DUBOUL, VEDOUCÍ ODBORU
Razítko a podpis	

POŘIZOVATEL	MĚSTSKÝ ÚŘAD TACHOV - ODBOR VÝSTAVBY A ÚZEMNÍHO PLÁNOVÁNÍ
PROJEKTANT URBANISTICKÉ ČÁSTI	ATELIER ARCHITEKT KOLLER
ZODPOVĚDNÝ PROJEKTANT	ING. STANISLAV ZEMAN, Stát autorizace ČKA 02 220
DIGITALIZ.SPRACOVÁNÍ	ING. MIROSLAV FIALA, PŘECEPISTELOVA 2495/28 Plzeň-S, 100 00

NÁZEV AKCE	CHODSKÝ ÚJEZD ÚZEMNÍ PLÁN ÚPLNÉ ZNĚNÍ PO ZMĚNĚ Č.1 ÚP	DATUM	2003 MĚŘÍTKO 1 : 5 000
		FORMÁT	A1
NÁZEV VÝKRESU	KONCEPCE USPOŘÁDÁNÍ KRAJINY	ČÍSLO VÝKRESU	ČÍSLO PARÉ
ČÁST DOKUMENTACE	GRAFICKÁ ČÁST	3	

LEGENDA:

STAV | NÁVRH

- HRANICE ŘEŠENÉHO ÚZEMÍ = HRANICE OBCE
- HRANICE KATASTRÁLNÍCH ÚZEMÍ
- HRANICE ZASTAVĚNÉHO ÚZEMÍ k 1.1.2002
- HRANICE ZASTAVITELNÝCH PLOCH
- HRANICE PLOCH ZMĚN v KNLANE
- HRANICE PLOCH PŘESTAVEB
- B1 HRANICE PLOCHY ÚZEMNÍ REZERVY - BYDLENÍ
- ZK/Z24 PLOCHY PRO PROVĚŘENÍ ÚZEMÍ STUDIÍ

PLOCHY VODNÍ A VODOHOSPODÁŘSKÉ

- W W VODNÍ TOKY A PLOCHY

PLOCHY LESNÍ

- LESY, LESNÍ PŮDA

PLOCHY ZMĚNĚ NEZASTAVĚNÉHO ÚZEMÍ

- NSp NSp PŘÍRODNÍ

ÚZEMÍ SYSTÉM EKOLOGICKÉ STABILITY

- RC RC REGIONÁLNÍ BIOCENTRUM
- RK RK REGIONÁLNÍ BIOKORIDOR
- LBC LBC LOKÁLNÍ BIOCENTRUM
- LBK LBK LOKÁLNÍ BIOKORIDOR
- IP INTERAKČNÍ PRVEK

LIMITY PŘÍRODNÍ

- CP ZVLÁŠTĚ CHRÁNĚNÉHO ÚZEMÍ
- NALP/ZÚZHÚ ZVLÁŠTĚ CHRÁNĚNÉ ÚZEMÍ
- VYDANÝ KRAJINNÝ PRVEK
- VZDÁLENOST 50m OD OKRAJE LESA
- PŘÍRODNÍ PARK ČESKÝ LES - TACHOV
- NÁRODNĚ VÝZNAMNÉ ÚZEMÍ
- ZVLÁŠTĚ CHRÁNĚNÉ ÚZEMÍ - CHKO ČESKÝ LES
- ZÓNY CHKO
- PAMÁTKY STROM, VÝZNĚ OCHRANNÉHO PÁSMA
- BIOTOP
- BIOTOP ZVLÁŠTĚ CHRÁNĚNÝCH DRUHŮ ROSTLIN A ŽIVOČICHŮ
- TYPICKÝ KRAJINNÝ CELEK
- OBLAST A MÍSTO KRAJINNÉHO RÁZU
- ÚZEMÍ SE ZVÝŠENOU OCHRANOU KRAJINNÉHO RÁZU

KOMOR TECHNICKÉ INFRASTRUKTURY

- E-VN, E-VVN, E-KORIDOR ZDVOJENÉ STRAUBLINY ÚZEMÍ VN 110 kV
- E-VVN, E-VVN, E-Omlaz - přeložka do ZÓN Plzeňského kraje

KOMOR DOPRAVNÍ INFRASTRUKTURY

- KORIDOR DOPRAVNÍ INFRASTRUKTURY - PŘEDLAZ ZD ZÓN