ÚZEMNÍ PLÁN TACHOV

Úplné znění po změně č. 1, 2, 3, 4, 6

SEZNAM KORIDORŮ

KD-1 - koridor technické infrastruktury pro zdvojení vedení VVN 110kV Tachov - Drmoul

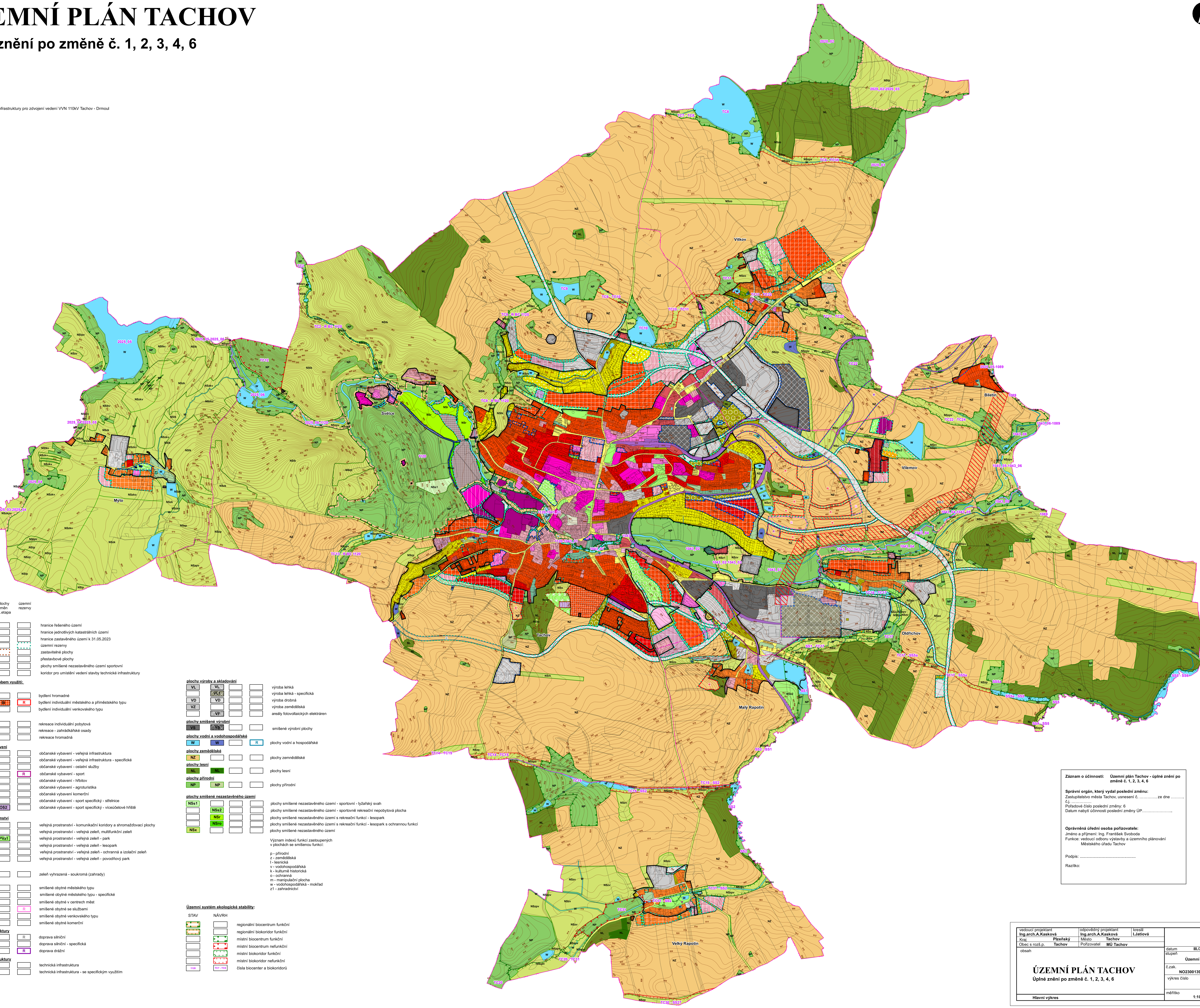

LEGENDA

stabilizované plochy	plochy změn I.etapa	plochy změn II.etapa	územní rezervy	

Vymezení území:

- hranice řešeného území
- hranice jednotlivých katastrálních území
- hranice zastavěného území k 31.05.2023
- územní rezervy
- zastavitelné plochy
- přestavbové plochy
- plochy smíšené nezastavěného území sportovní
- KD-1 – koridor pro umístění vedení stavby technické infrastruktury

Plochy s rozdílným způsobem využití:

plochy bydlení

stabilizované plochy	plochy změn I.etapa	plochy změn II.etapa	územní rezervy	
BH	BH			bydlení hromadné
BI	BI	BI	R	bydlení individuální městského a příměstského typu
BV	BV			bydlení individuální venkovského typu

plochy rekreace

stabilizované plochy	plochy změn I.etapa	plochy změn II.etapa	územní rezervy	
RI				rekreace individuální pobytová
RZ	RZ			rekreace - zahrádkářské osady
	RH			rekreace hromadná

plochy občanského vybavení

stabilizované plochy	plochy změn I.etapa	plochy změn II.etapa	územní rezervy	
OI	OI			občanské vybavení - veřejná infrastruktura
	OI1			občanské vybavení - veřejná infrastruktura - specifické
OV	OV			občanské vybavení - ostatní služby
OS	OS		R	občanské vybavení - sport
OH	OH			občanské vybavení - hřbitov
	OA			občanské vybavení - agroturistika
OK	OK			občanské vybavení komerční
OS1				občanské vybavení - sport specifický - střelnice
	OS2	OS2		občanské vybavení - sport specifický - víceúčelové hřiště

plochy veřejných prostranství

stabilizované plochy	plochy změn I.etapa	plochy změn II.etapa	územní rezervy	
PVk	PVk			veřejná prostranství - komunikační koridory a shromažďovací plochy
PVz	PVz			veřejná prostranství - veřejná zeleň, multifunkční zeleň
PVz1	PVz1	PVz1		veřejná prostranství - veřejná zeleň - park
	PVz2			veřejná prostranství - veřejná zeleň - lesopark
PVz3	PVz3			veřejná prostranství - veřejná zeleň - ochranná a izolační zeleň
PVz4				veřejná prostranství - veřejná zeleň - povodňový park

zeleň vyhrazená

stabilizované plochy	plochy změn I.etapa	plochy změn II.etapa	územní rezervy	
ZS	ZS			zeleň vyhrazená - soukromá (zahrady)

plochy smíšené obytné

stabilizované plochy	plochy změn I.etapa	plochy změn II.etapa	územní rezervy	
SM	SM			smíšené obytné městského typu
	SM1			smíšené obytné městského typu - specifické
SC				smíšené obytné v centrech měst
SS	SS		R	smíšené obytné se službami
SV	SV			smíšené obytné venkovského typu
SK				smíšené obytné komerční

plochy dopravní infrastruktury

stabilizované plochy	plochy změn I.etapa	plochy změn II.etapa	územní rezervy	
DS	DS		R	doprava silniční
	DS1			doprava silniční - specifická
DD			R	doprava drážní

plochy technické infrastruktury

stabilizované plochy	plochy změn I.etapa	plochy změn II.etapa	územní rezervy	
TI	TI			technická infrastruktura
	TX			technická infrastruktura - se specifickým využitím

plochy výroby a skladování

VL	VL			výroba lehká
	VL1			výroba lehká - specifická
VD	VD			výroba drobná
VZ				výroba zemědělská
	VF			areály fotovoltaických elektráren

plochy smíšené výrobní

VS	VS			smíšené výrobní plochy

plochy vodní a vodohospodářské

W	W		R	plochy vodní a hospodářské

plochy zemědělské

NZ				plochy zemnědělské

plochy lesní

NL	NL			plochy lesní

plochy přírodní

NP	NP			plochy přírodní

plochy smíšené nezastavěného území

NSs1				plochy smíšené nezastavěného území - sportovní - lyžařský svah
	NSs2			plochy smíšené nezastavěného území - sportovně rekreační nepobytová plocha
	NSr			plochy smíšené nezastavěného území s rekreační funkcí - lesopark
	NSro			plochy smíšené nezastavěného území s rekreační funkcí - lesopark s ochrannou funkcí
NSx				plochy smíšené nezastavěného území

Význam indexů funkcí zastoupených v plochách se smíšenou funkcí:

p - přírodní
z - zemědělská
l - lesnická
v - vodohospodářská
k - kulturně historická
o - ochranná
m - manipulační plocha
w - vodohospodářská - mokřad
z1 - zahradnictví

Územní systém ekologické stability:

STAV	NÁVRH	
✓		regionální biocentrum funkční
✓		regionální biokoridor funkční
	✓	místní biocentrum funkční
	✓	místní biocentrum nefunkční
	✓	místní biokoridor funkční
	✓	místní biokoridor nefunkční
1120	TC7 - TC8	čísla biocenter a biokoridorů

Záznam o účinnosti: Územní plán Tachov - úplné znění po změně č. 1, 2, 3, 4, 6

Správní orgán, který vydal poslední změnu:
Zastupitelstvo města Tachov, usnesení č. …………. ze dne ………
č.j. ……………
Pořadové číslo poslední změny: 6
Datum nabytí účinnosti poslední změny ÚP…………………..

Oprávněná úřední osoba pořizovatele:
Jméno a příjmení: Ing. František Svoboda
Funkce: vedoucí odboru výstavby a územního plánování Městského úřadu Tachov

Podpis: ....

Razítko:

vedoucí projektant **Ing.arch.A.Kasková**		odpovědný projektant **Ing.arch.A.Kasková**		kreslil **I.Jatiová**	
Kraj	**Plzeňský**	Město	**Tachov**		
Obec s rozš.p.	**Tachov**	Pořizovatel	**MÚ Tachov**		
obsah				datum	**III./2024**
				stupeň	**Územní plán**
ÚZEMNÍ PLÁN TACHOV				č.zak.	**NO2300139 - III.**
Úplné znění po změně č. 1, 2, 3, 4, 6				výkres číslo	**2.1.**
Hlavní výkres				měřítko	**1:10 000**