ZÁZNAM O ÚČINNOSTI VYHOTOVENÍ ÚZEMNÍHO PLÁNU ZAHRNUJÍCÍ ÚPLNÉ ZNĚNÍ VČETNĚ ZMĚNY Č. 1	
SPRÁVNÍ ORGÁN, KTERÝ ÚZEMNÍ PLÁN VYDAL	
ZASTUPITELSTVO OBCE TŘEMEŠNÉ	
POŘADOVÉ ČÍSLO POSLEDNÍ ZMĚNY	
ZMĚNA Č. 1	
DATUM NABYTÍ ÚČINNOSTI ZMĚNY Č. 1	
POŘIZOVATEL, ÚŘEDNÍ OSOBA POŘIZOVATELE	
MĚSTSKÝ ÚŘAD TACHOV Odbor výstavby a územního plánování Ing. František Svoboda, vedoucí odboru Hornická 1695, 347 01 Tachov	

KATASTRÁLNÍ PODKLAD PLATNÝ K DATU 2.9.2021

LEGENDA

HRANICE

		ŘEŠENÉ ÚZEMÍ
		KATASTRÁLNÍ ÚZEMÍ
		ZASTAVĚNÉ ÚZEMÍ OBCE K DATU 06/2022
	Z1.1-13 Z2.1-4 Z2.6-11, Z2.13	ZASTAVITELNÉ PLOCHY
	P1	PLOCHY PŘESTAVBY

VEŘEJNĚ PROSPĚŠNÉ STAVBY A OPATŘENÍ

	VPS1	ČOV – DUBEČ
	VPS2	ČOV – PAVLÍKOV
	VPO1	NADREGIONÁLNÍ BIOCENTRUM B75 – DANA
	VPO2	NADREGIONÁLNÍ BIOKORIDOR NK52
	VPO3	REGIONÁLNÍ BIOKORIDOR RK178–západ
	VPO4	REGIONÁLNÍ BIOKORIDOR RK178–sever
	VPO5	REGIONÁLNÍ BIOCENTRUM RB1073

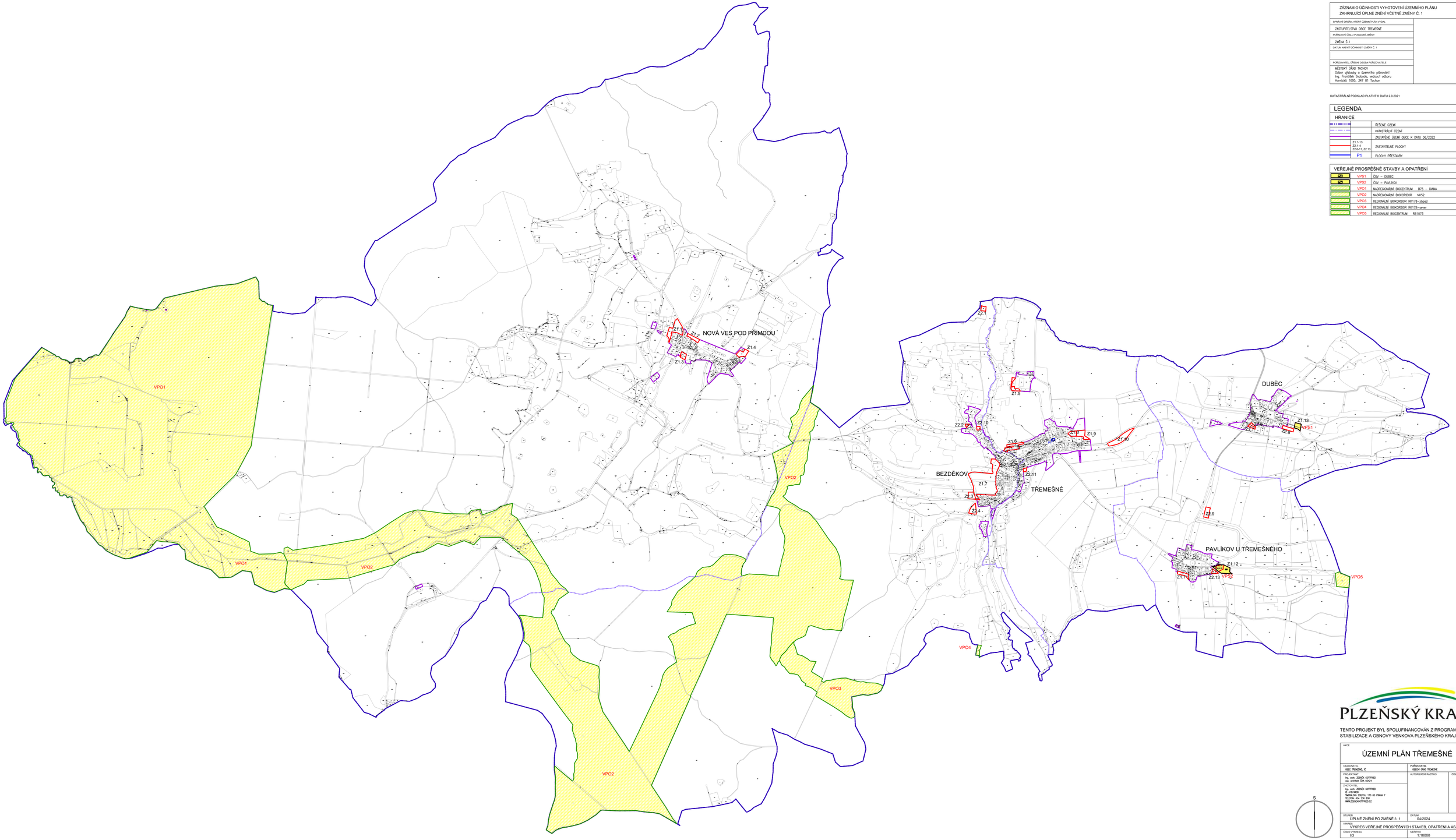

PLZEŇSKÝ KRAJ

TENTO PROJEKT BYL SPOLUFINANCOVÁN Z PROGRAMU
STABILIZACE A OBNOVY VENKOVA PLZEŇSKÉHO KRAJE 2015

AKCE

ÚZEMNÍ PLÁN TŘEMEŠNÉ

OBJEDNATEL OBEC TŘEMEŠNÉ, Č	POŘIZOVATEL OBECNÍ ÚŘAD TŘEMEŠNÉ
PROJEKTANT Ing. arch. ZDENĚK GOTTFRIED ad. architekt ČKA 02424	AUTORIZAČNÍ RAZÍTKO / ČÍSLO PARÉ
ZHOTOVITEL Ing. arch. ZDENĚK GOTTFRIED Č. KNETAGO Sedlec-Prokop 26/16, 170 00 Praha 7 TELEFON: 604 238 908 WWW.ZDENEKGOTTFRIED.CZ	
STUPEŇ ÚPLNÉ ZNĚNÍ PO ZMĚNĚ č. 1	DATUM 04/2024
VÝKRES VÝKRES VEŘEJNĚ PROSPĚŠNÝCH STAVEB, OPATŘENÍ A ASANACÍ	
ČÍSLO VÝKRESU II/3	MĚŘÍTKO 1:10000

S