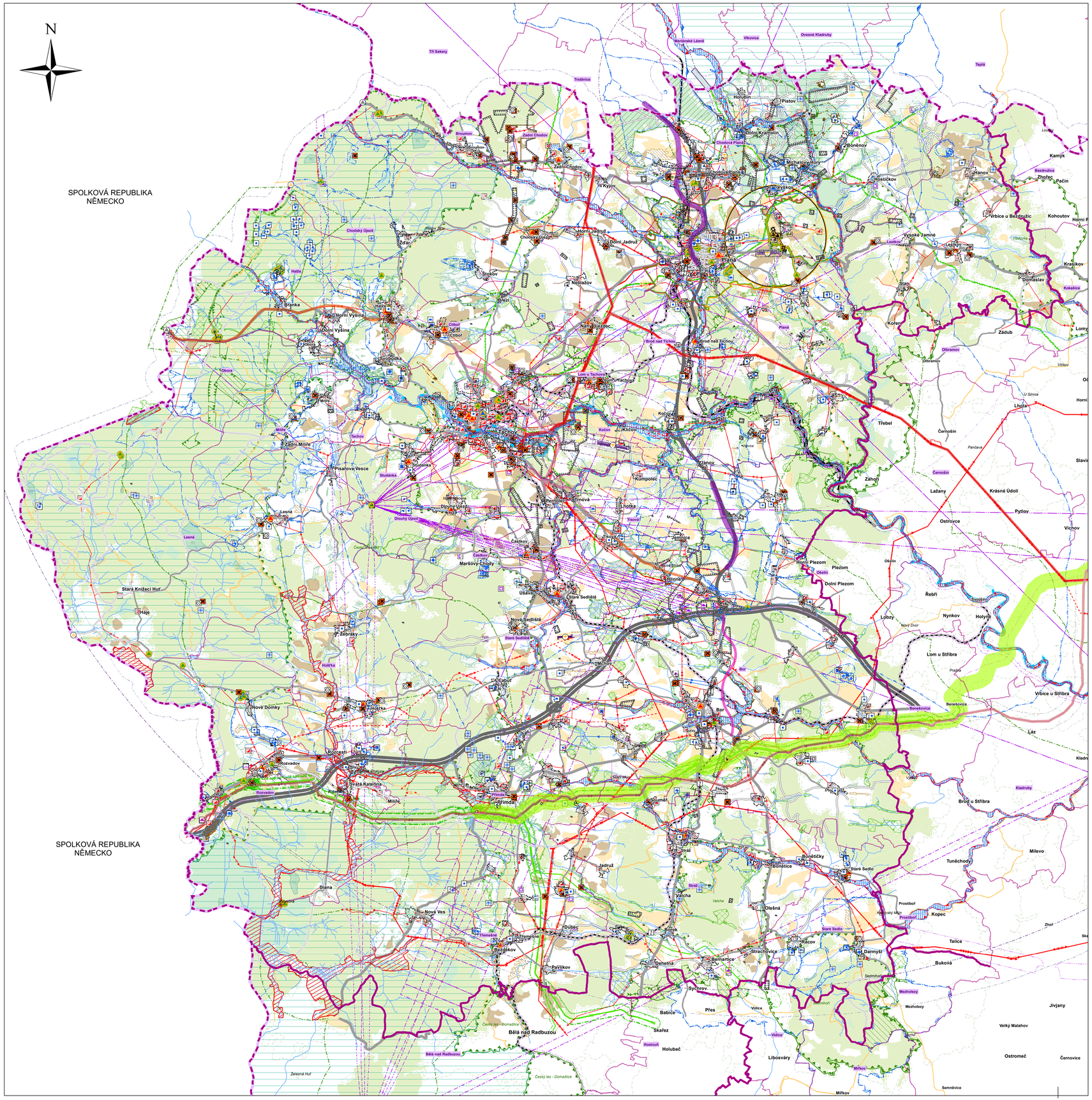

Legenda

Limity využití území republikového významu vyplývající z Úplného znění Politiky územního rozvoje České republiky Aktualizace č.7 (usnesení vlády ČR ze dne 7. února 2024 č. 89) s účinností od 1. 3. 2024

- železniční trať celostátní č.170 - stav
- dálnice D5 Praha - Rozvadov - stav
- vedení elektrické sítě ZVN - stav
- plynovod VTL s tlakem nad 40 barů - stav
- ropovod IKL Nelahozeves - Rozvadov - stav
- koridor (100 m) dálkovodu DV2 pro zdvojení ropovodu IKL mezi CTR Nelahozeves - Rozvadov
- OP plochy i objektu na produktovodu - stav
- území chráněná pro akumulaci povrchových vod (LAPV), Kočov I (LAPV07-R) a Kočov II (LAPV08-R) - rezerva

Limity využití území regionálního významu vyplývající z Úplného znění Zásad územního rozvoje Plzeňského kraje po vydání Aktualizací č. 1, 2, 3 a 4 (nabytí účinnosti 28.9.2023)

- Koridor (200 m) silnice I/21 - Dálniční přivaděč SD21/02 - Lhota u Nové Hospody - Janov, návrh
- Koridor (200 m) silnice I/21 - Nová Hospoda - Chodová Planá - (Cheb - Mýtiánov) SD21/03 - Planá, západní obchvat, návrh
- Koridor (200 m) silnice II/200 Nová Hospoda - Bor - Horšovský Týn SD200/02 - Bor, východní obchvat, návrh
- Koridor (100 m) silnice II/199 Benešovice - Nová Hospoda - Tachov - Branka SD199/01 - rekonstrukce vč. obchvatu Tisové a Trmové, SD 199/02 - Halže - Ciboř, napojení obce Halže, návrh
- Koridor (100 m) silnice II/199 Benešovice - Nová Hospoda - Tachov - Branka SD199/02 - východní obchvat Tachova, návrh
- Koridor (100 m) E15 zdvojení vedení VVN 110 kV Tachov – Drmoul E25 - zdvojení vedení VVN 110 kV Tachov - Stříbro, návrh
- Koridor (600 m) P01 - VTL plynovod DN 1400 hranice ČR/SRN - Přimda, návrh
- BP plynovodu nebo objektu na plynovodní síti - stav
- silnice I. třídy - stav
- silnice II. třídy - stav
- silnice III. třídy - stav
- železniční trať regionální - stav
- Natura 2000 - evropsky významná lokalita - stav
- nadregionální biocentrum - Mnišský les, Diana - stav
- nadregionální biokoridor - stav
- nadregionální biokoridor /biocentrum- ochranná zóna - stav
- Chráněná krajinná oblast (Český les, Slavkovský les)
- regionální biocentrum - stav
- regionální biokoridor - stav

Ostatní limity využití území

Příroda a krajina

- Národní přírodní památka "Na požárech"
- přírodní park - stav
- Přírodní rezervace - PR, Přírodní památka - PP
- významný krajinný prvek registrovaný - stav
- výskyt zvl. chráněných rostlin a živočichů - stav

ÚSES vymezený v územních plánech, funkční

- ÚP, RBC - regionální biocentrum - stav
- ÚP, RBK - regionální biokoridor - stav
- ÚP, RBC - regionální biocentrum - návrh
- ÚP, RBK - regionální biokoridor - návrh
- ÚP, LBC - místní (lokální) biocentrum - stav
- ÚP, LBK - místní (lokální) biokoridor - stav
- ÚP, LBC - místní (lokální) biocentrum - návrh
- ÚP, LBK - místní (lokální) biokoridor - návrh

Vodní režim a horninové prostředí

- zranitelné oblasti povrchových a podzemních vod - stav
- CHOPAV - chráněná oblast přirozené akumulace vod - stav
- úvar povrchových vod stojatých - stav
- úvar povrchových vod tekoucích - stav
- záplavové území s periodicitou 100 let - stav
- území ohrožená zvláštními povodněmi - stav
- aktivní zóna záplavového území - stav
- objekt/zařízení protipovodňové ochrany - stav
- OP přír. léčivého zdroje a zdroje min. vod I. st. - stav
- OP přír. léčivého zdroje a zdroje min. vod II. st. - stav
- OP vod. zdroje I. stupně - stav
- OP vod. zdroje II. stupně - stav
- OP vod. zdroje II.a - vnitřní - stav
- OP vod. zdroje II.b - vnější - stav
- OP vod. zdroje III. stupně - stav
- OP vod.zdroje - nerozlišeno - stav
- ochranné pásmo zařízení ČHMÚ - stav
- vodní zdroje pro zásobování pitnou vodou - stav
- pramen - stav
- vrt - stav
- CHLÚ - chráněné ložiskové území - stav - Boněnov, Výškovice, Hanov u Lestkova
- výhradní bilancované ložisko nerostných surovin - stav - Boněnov, Výškovice, Hanov u Lestkova
- DP - dobývací prostor - stav - Skvířín, Zadní Chodov, Chodová Planá, Výškovice
- odval, výsypka, odkaliště, halda - stav
- poddolované území - stav

Kvalita životního prostředí

- OP zemědělského areálu - stanovené - stav
- OP veřejného pohřebiště, hřbitova a krematoria - stav
- staré zátěže v území a kontaminované plochy - stav
- skládka - stav
- MEZO zdroj znečištění - stav

Zemědělský půdní fond a pozemky určené k plnění funkce lesa

- nejkvalitnější půda - 1. tř. ochrany - stav
- nejkvalitnější půda - 2. tř. ochrany - stav
- nivní půdy - HPJ 56 - 64
- vzdálenost 50m od okraje lesa - stav
- plocha lesa hospodářského - stav
- plocha lesa ochranného - stav
- plocha lesa zvláštního určení - stav

Dopravní a technická infrastruktura

- vlečka - stav
- železniční dopravní zařízení - stav
- místní a účelová komunikace - stav
- plocha pro vzdaly a přistání - stav
- letiště veřejné s vnitrostátním provozem - stav (Mareánské Lázně)
- letiště neveřejné s vnitrostátním provozem - stav (Planá, Křižanec, Tachov, Staré Sedliště)
- OP stavby zajišťující letecký provoz - stav
- OP letiště - stav
- kanalizační stoka - stav
- ČOV - čistírna odpadních vod - stav
- dešťová retenční zdrž - stav
- biologický rybník / dočišťovací nádrž - stav
- ČS - čerpací stanice odpadních vod - stav
- odlehčovací komora - stav
- dešťová retenční zdrž - stav
- biologický rybník / dočišťovací nádrž - stav
- vodovodní řad - stav
- automatická fiaková stanice - stav
- úpravna vody - stav
- vodojem - stav
- vodojem zemní - stav
- vedení elektrické sítě VVN - stav
- vedení elektrické sítě VVN - návrh
- vedení elektrické sítě VN - stav
- vedení elektrické sítě VN - návrh
- vedení elektrické sítě VN - záměr
- vedení elektrické sítě NN - stav
- vedení elektrické sítě NN - návrh
- vedení elektrické sítě NN - záměr
- vedení elektrické sítě - svod (nadzemní vedení) - stav
- vedení elektrické sítě - nerozlišeno - stav
- vedení elektrické sítě - nerozlišeno - návrh
- vedení elektrické sítě - nerozlišeno - záměr
- venkovní stanice (rozvodna, transformovna) - stav
- distribuční trafostanice - stav
- elektrárna solární, fotovoltaická - stav
- elektrárna vodní - stav
- malá vodní elektrárna - stav
- bioplynová elektrárna - stav
- elektrárna větrná - stav
- elektrárna solární, fotovoltaická, jiná - stav
- plynovod VTL do tlaku 40 barů včetně - stav
- plynovod STL - stav
- anoda horizontální - stav
- kabel katodové ochrany (PKO kabel) - stav
- plynovod NTL - stav
- regulační/měřicí stanice STL - stav
- regulační/měřicí stanice VTL s tlakem nad 40 barů - stav
- odorizační stanice STL - stav
- stanice katodové ochrany - stav
- regulační/měřicí stanice VTL s tlakem do 40 barů včetně - stav
- zásobník zkapalněných plynů - stav
- ostatní zařízení zpracování a distribuce plynu - stav
- dálkový telekomunikační kabel - stav
- komunikační vedení - stav
- rádiorelé trasa - stav
- OP radiorelé trasy (RRT) - stav
- OP objektu na elektronickém komunikačním zařízení - stav
- radiová stanice na RR trase - stav
- vysílač - stav
- základnová stanice - stav
- blíže neurčená komunikační zařízení - stav
- místní (primární) rozvod tepla - stav
- zařízení na ropovodu - stav

Bezpečnost, obrana, rekreace, omezení ve využití území

- objekt požární ochrany - stav
- plocha/objekt důležitý pro obranu státu (OBS) - stav
- stavby důležité pro bezpečnost státu a vymezená území pro zajištění bezpečnosti státu - stav
- objekt civilní ochrany - stav
- plocha/objekt důležitý pro obranu státu (OBS) - stav
- turistické stezky - stav
- cyklostezka (a pro jízdu na kol. bruslích) - stav
- cyklotrasa - stav
- hraniční přechod silniční - stav
- hraniční přechod pro pěší, cyklo a hipo provoz - stav
- stavební uzávěra - stav
- hranice zastavěného území obce - stav

Správní členění

- Hranice státu
- Hranice kraje - stav
- hranice území ve správě obce s rozšířenou působností - stav
- Hranice obce - stav

POZNÁMKA :

V daném měřítku tisku nejsou některé jevy viditelné. V případě použití digitálního zobrazení dat se při patřičném zvětšení mapy jednotlivé jevy, uvedené v legendě, vykreslí.

Ochranná pásma dopravní a technické infrastruktury nejsou zobrazena - v daném měřítku nejsou viditelná, splývají s trasou vedení a zhoršují tak čitelnost mapy.

NÁVRH 6. ÚPLNÉ AKTUALIZACE 2024

ÚZEMNĚ ANALYTICKÉ PODKLADY			
Správní území :	ORP 3215 TACHOV	Kraj :	PLZEŇSKÝ
Pořizovatel :	MěÚ TACHOV ODBOR VÝSTAVBY A ÚZEMNÍHO PLÁNOVÁNÍ	Datum :	06 / 2024
		Měřítko :	1 : 50 000
Příloha :	VÝKRES LIMITŮ VYUŽITÍ ÚZEMÍ	Paré č.	Příloha č. 2